



EDITO

C'est en 2017 que 800 habitants du Pays Haut Val d'Alzette et du Luxembourg ont construit **Piot**, une marionnette en osier de 7,5 mètres de haut, donnant ainsi vie à **cet enfant géant, petits-fils de sidérurgiste immigré**. Fruit de la rencontre et des échanges entre la population et Benoit Mousserion, directeur artistique de la Cie L'Homme Debout, Piot est la concrétisation d'une **formidable aventure humaine et collective**. Piot siège aujourd'hui sur le belvédère de Micheville pour 3 années. En s'illuminant à la tombée de la nuit, il suscite, comme lors du **spectacle « Piot, le roi des cheminées »**, un engouement exceptionnel et une émotion palpable. Il symbolise la **renaissance de Micheville**, son histoire passée et nos rêves à venir.

Couvant le site de Micheville de son regard bienveillant et protecteur, Piot nous rappelle l'impérieuse **nécessité de partager et de créer des liens intergénérationnels**. Les projets culturels fédérateurs participent de cette démarche.

C'est ensemble, et de manière volontariste, que nous devons nous tourner vers **l'avenir et la modernité**, tout en n'oubliant jamais de célébrer **la mémoire et l'histoire des habitants** qui ont contribué à donner à notre territoire une identité forte.

L'INTERCO Directeur de la publication André PARTHENAY
Chargée de la Communication Julie RENAUDIN
Conception et réalisation Imprimerie KLEIN à Knutange
Photographies CCPHVA, GECT Alzette-Belval
Impression Imprimerie KLEIN Tirage 14 550 exemplaires imprimés sur papier PEFC

NOUVEAU PRÉSIDENT AU GECT ALZETTE BELVAL

Depuis son installation, la présidence du GECT Alzette Belval alterne tous les deux ans entre la France et le Luxembourg.

Jean-Christophe COURTIN (Directeur de l'EPA Alzette-Belval) est devenu le 8 mars 2019 le nouveau Président du groupement en tant que représentant de l'État français.

Il sera assisté dans ses missions :

- d'un premier Vice-Président luxembourgeois : **Pierre-Marc KNAFF** (Échevin à la Ville d'Esch-sur-Alzette)
- de deux Vice-Présidents : **Marie-Josée VIDAL** représentant le Ministère de l'Énergie et de l'Aménagement du Territoire luxembourgeois et **André PARTHENAY**, Président de la CCPHVA.



L'AGGLOMÉRATION TRANSFRONTALIÈRE D'ALZETTE BELVAL SE CONSTRUIT AVEC SES HABITANTS !

Vous souhaitez monter un projet ou un évènement franco-luxembourgeois ? Prenez rendez-vous avec l'équipe du GECT Alzette Belval !

- contact@gectalzettebelval.eu
- <http://gectalzettebelval.eu/>
- <https://www.facebook.com/GECT-Alzette-Belval/>



VOUS AVEZ DONNÉ UN NOM À VOTRE PROJET DE TERRITOIRE INTELLIGENT

A travers son dernier bulletin et les réseaux sociaux, la CCPHVA a lancé une consultation pour que vous puissiez choisir le nom du projet de votre territoire intelligent.

Nombreux sont ceux qui ont participé au sondage ; c'est **ECLOR** qui a remporté le suffrage.

Des ateliers de co-construction ont été organisés de décembre 2018 à janvier 2019, encore une fois vous avez été nombreux à y participer. L'ensemble des comptes rendus est disponibles sur le site internet dédié au projet www.eclor.eu. Vous avez également la possibilité de proposer de nouvelles idées.

Les ateliers de co-construction reprendront courant de l'année 2019. Nous avons décidé d'appliquer cette méthode de travail à d'autres thématiques comme par exemple la construction du futur Plan Local de Prévention des Déchets.





COMMUNAUTÉ DE COMMUNES
PAYS HAUT VAL D'ALZETTE

Plateforme smartcity de la CCPHVA

Bienvenue sur le site de la plateforme smartcity de la communauté de communes Pays Haut Val d'Alzette.

Cet espace est celui de chaque citoyen. Il vous permet d'accéder aux ateliers déjà menés ou à venir, de donner votre avis en votant pour les idées qui vous semblent pertinentes, et de participer avec de nouvelles suggestions.

[Ateliers](#) [Contributions](#) [Participez](#)

[Le projet](#) [Les ateliers](#) [Vos idées](#) 



LA FIBRE ARRIVE SUR LE TERRITOIRE

En juin 2015, la communauté de communes a participé à la création du syndicat Moselle Fibre regroupant le département de la Moselle et 14 autres intercommunalités ayant pour mission de déployer la fibre à l'habitant.

L'année 2019 marque le lancement des travaux pour notre territoire. Les communes concernées sont Aumetz, Boulange, Ottange et Rédange. Il s'agit d'un investissement lourd pour la CCPHVA. Le coût est de 400 euros par habitation soit un total d'environ 1,7 millions d'euros, c'est pourquoi le financement sera réalisé grâce à un emprunt.

Le modèle choisi pour construire le syndicat permettra au territoire de rester propriétaire des réseaux à travers Moselle Fibre et ainsi de percevoir chaque année des recettes couvrant en partie l'échéance d'emprunt réalisé pour l'opération.

La finalisation du raccordement est prévue pour le second semestre 2020.

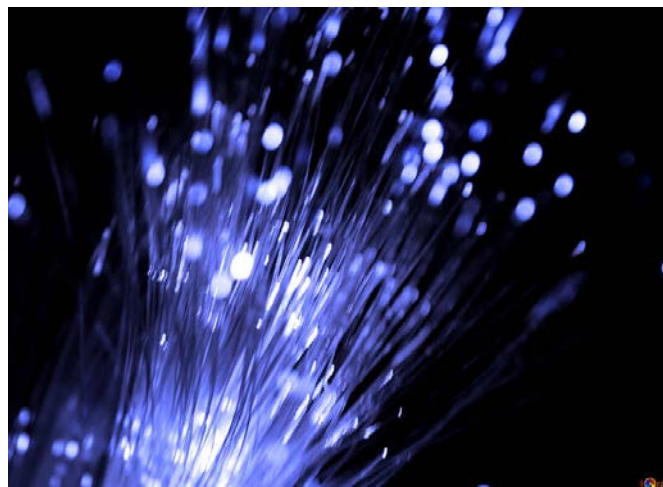

.....
Pour plus d'informations, vous pouvez contacter :

- **la CCPHVA**
 - au 03 82 53 50 01
 - par mail : contact@ccphva.com
 - ou
 - **Moselle Fibre**
 - au 06 22 20 93 21
 - par mail : contact@moselle-fibre.fr
-



DEUXIÈME ÉDITION DE LA MATINÉE DES PROPRIÉTAIRES

Vous êtes un bailleur privé et vous souhaitez louer votre logement, vous êtes un jeune entre 18 et 30 et vous êtes à la recherche d'un logement. APOLO'J et son réseau de partenaires peuvent vous accompagner !

La CCPHVA organise avec APOLO'J sa deuxième matinée d'informations à destination des propriétaires et des locataires.

POUR LES PROPRIÉTAIRES
SÉCURISER LA LOCATION DE SON BIEN IMMOBILIER

La prospection locative, l'orientation des locataires, le soutien juridique.

POUR LES LOCATAIRES
CONSTRUIRE SON PROJET D'ACCÈS AU LOGEMENT AUTONOME

Le choix du bien, l'appropriation du logement, la gestion budgétaire.

DROITS ET DEVOIRS DU PROPRIÉTAIRE ET DU LOCATAIRE

La médiation locative, l'accompagnement administratif, la constitution des dossiers d'aides...

MATINÉE DES PROPRIÉTAIRES : Un toit pour demain

Vous êtes un bailleur privé et vous souhaitez louer votre logement, vous êtes un jeune entre 18 et 30 et vous êtes à la recherche d'un logement APOLO'J et son réseau de partenaires peuvent vous accompagner !

Retrouvez-nous lors d'une matinée conviviale d'informations
Au programme : présentation, échanges et témoignages



SAMEDI 29 JUIN 2019 À 10h00

Salle du Temple

3 rue de la Fontaine 57710 AUMETZ

(stationnement possible sur le parking de la mairie)



CCPHVA
81 AVENUE DE LA FONDERIE
57390 AUDUN-LE-TICHE
STANDARD : 03 82 53 50 01



INFORMATIONS PHOTOS
CCPHVA.COM

- | | | | |
|---|----------------|---|----------------|
| > PÔLE ENVIRONNEMENT | 03 82 54 32 63 | > SERVICES SANTÉ, TOURISME, ÉNERGIE | 03 82 52 78 80 |
| > URBANISME | 03 82 52 61 61 | > RELAIS ASSISTANT MATERNEL | 03 82 52 85 29 |
| > SERVICES HABITAT ET COMMUNICATION .. | 03 82 52 52 62 | > SERVICE CULTURE | 03 82 52 52 63 |
| > PLATEFORME ÉCORÉNOV' (PARTICULIERS) .. | 03 82 54 84 53 | > COMPTABILITÉ | 03 82 52 85 28 |
| > PLATEFORME ÉCORÉNOV' (ENTREPRISES) .. | 03 82 54 84 52 | > SERVICES GÉNÉRAUX | 03 82 52 78 78 |
| > SERVICES DÉVELOPPEMENT ÉCONOMIQUE, ÉOLIEN ET MOBILITÉ | | | 03 82 54 35 14 |